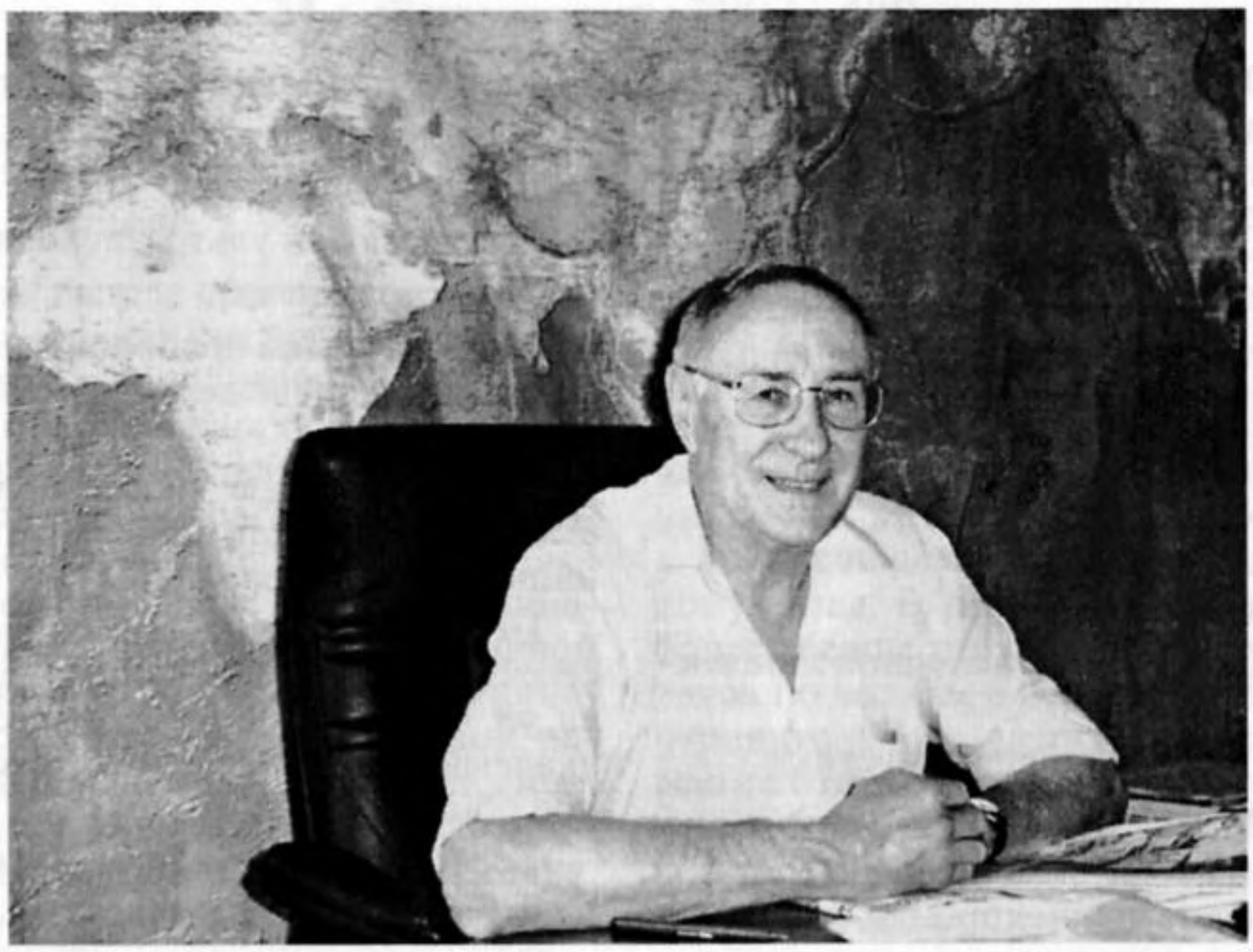

Редакционная коллегия Акустического журнала и коллеги-акустики сердечно поздравляют академика Федора Васильевича Бункина, директора Научного центра волновых исследований Института общей физики РАН, с 75-летием. Академик Ф.В. Бункин – автор многих важных фундаментальных и прикладных работ в области радиофизики, лазерной физики и акустики. Журнал благодарен Федору Васильевичу за многолетнюю плодотворную работу в качестве члена Редколлегии и Редакционного совета, а также в качестве заместителя Главного редактора.

Мы желаем Ф.В. Бункину долгих лет жизни и новых творческих успехов.

РЕДАКЦИОННАЯ КОЛЛЕГИЯ